

PELAN PEMBANGUNAN TENAGA KERJA ASATIZAH

VISI ASATIZAH MASA DEPAN



Asatizah sebagai **pemimpin agama** dalam masyarakat majmuk, yang memainkan peranan proaktif dalam menangani isu-isu semasa, dan berinteraksi dengan yakin dan berhemah dengan masyarakat lain untuk membina masyarakat Singapura yang padu.



Asatizah sebagai **karyawan**, pendukung dan contoh pembelajaran sepanjang hayat, meraih ilmu dan kemahiran dalam membimbing masyarakat Islam Singapura untuk mengharungi cabaran-cabaran yang rumit dan kompleks.



Asatizah sebagai **contoh teladan**, berpegang teguh pada tradisi dan prinsip Islam, berdaya tahan, mampu sesuaikan diri, berbudi dan bersikap rahmah serta beriltizam dalam memajukan masyarakat Singapura.

Pelan Pembangunan Tenaga Kerja Asatizah (AWDP) merupakan pelan komprehensif yang bertujuan meningkatkan daya tarikan sektor keagamaan serta kemahiran dan kecekapan tenaga kerja asatizah.. Lanya akan dijalankan melalui inisiatif-inisiatif berikut:

AWDP

Pelan Pembangunan Tenaga Kerja Asatizah

1



RANGKA KERJAYA DAN KECEKAPAN

Kenal pasti laluan kerjaya yang lebih jelas dan menjadikan sektor lebih profesional

2

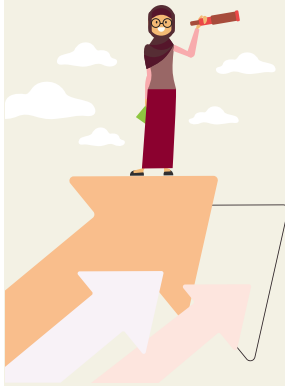

RANCANGAN PENINGKATAN KEMAHIRAN

Bantu asatizah membangunkan dan meningkatkan kemahiran serta pengetahuan mereka

3

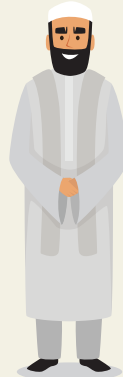

PROGRAM PIMPINAN KEAGAMAAN DAN PEMBANGUNAN BAKAT

Kembangkan bakat baru dan mempersiapkan asatizah bagi mengisi peranan-peranan utama dalam sektor keagamaan

4



GARIS PANDUAN GAJI BAGI SEKTOR KEAGAMAAN

Perkenalkan garis panduan pendapatan selaras dengan usaha dan peluang untuk meningkatkan kemahiran